

PROSPETTO SUD Sc. 1:50
Attuale

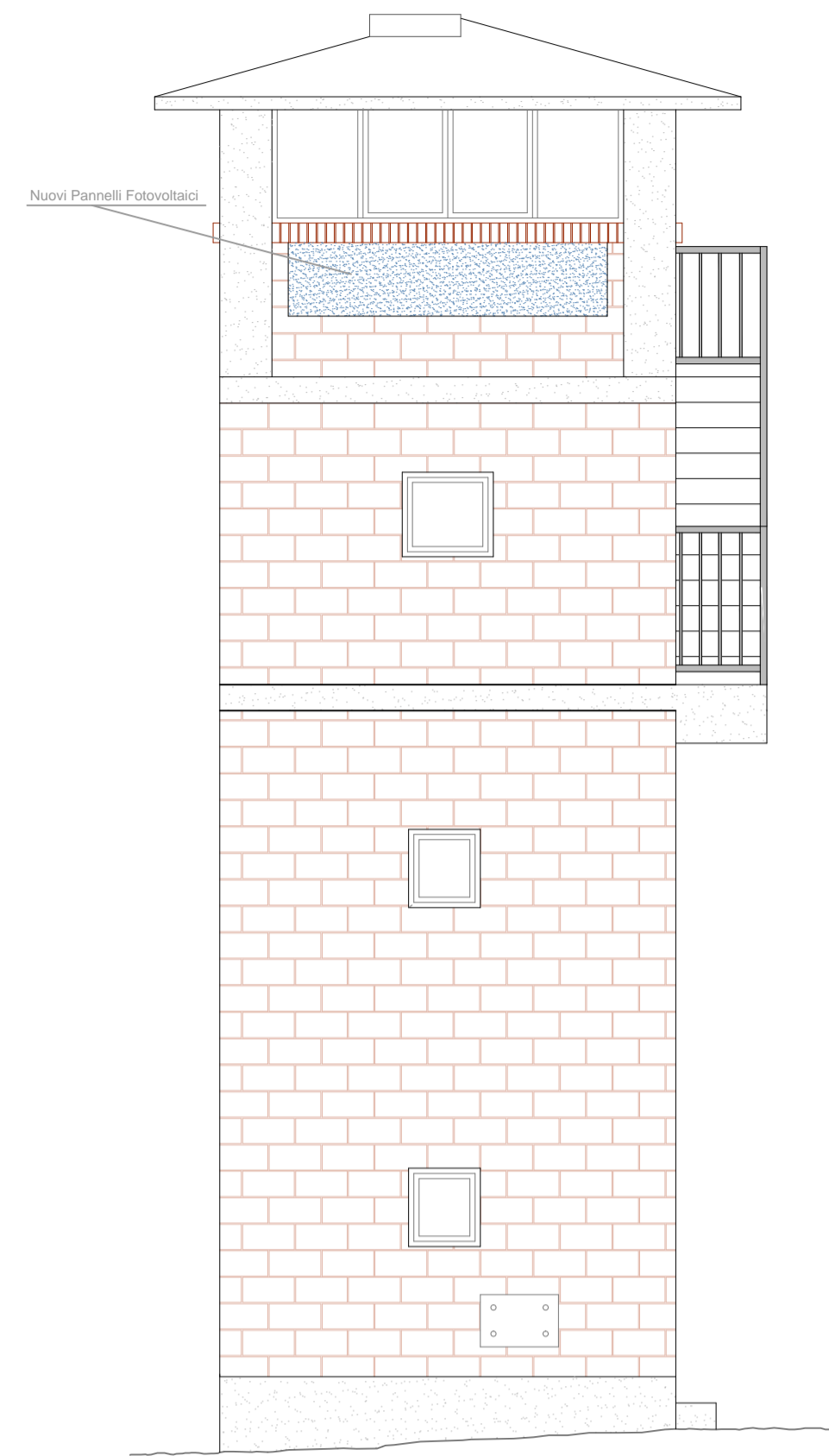

PROSPETTO EST Sc. 1:50
Attuale

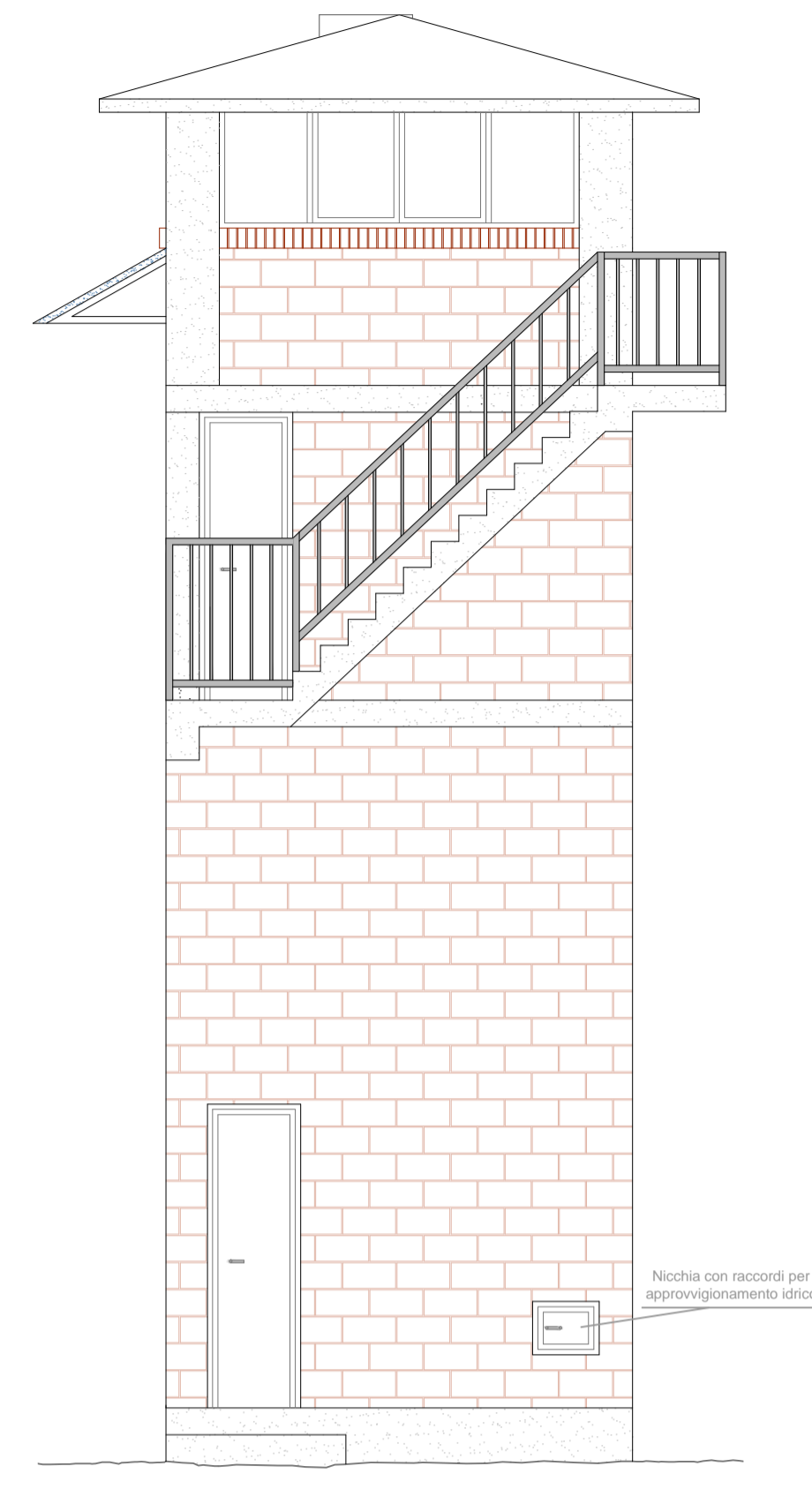

PROSPETTO OVEST Sc. 1:50
Attuale

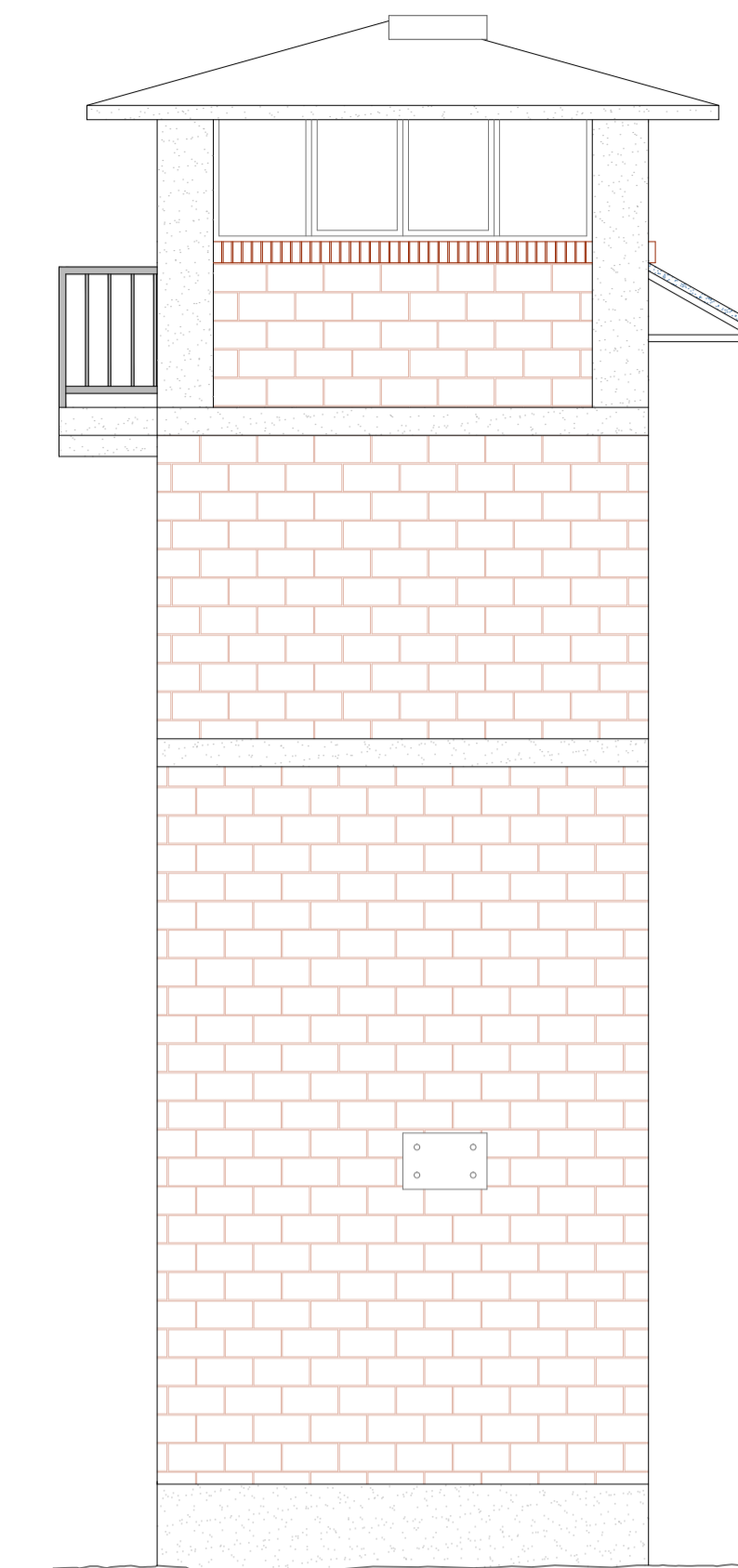

PROSPETTO NORD Sc. 1:50
Attuale

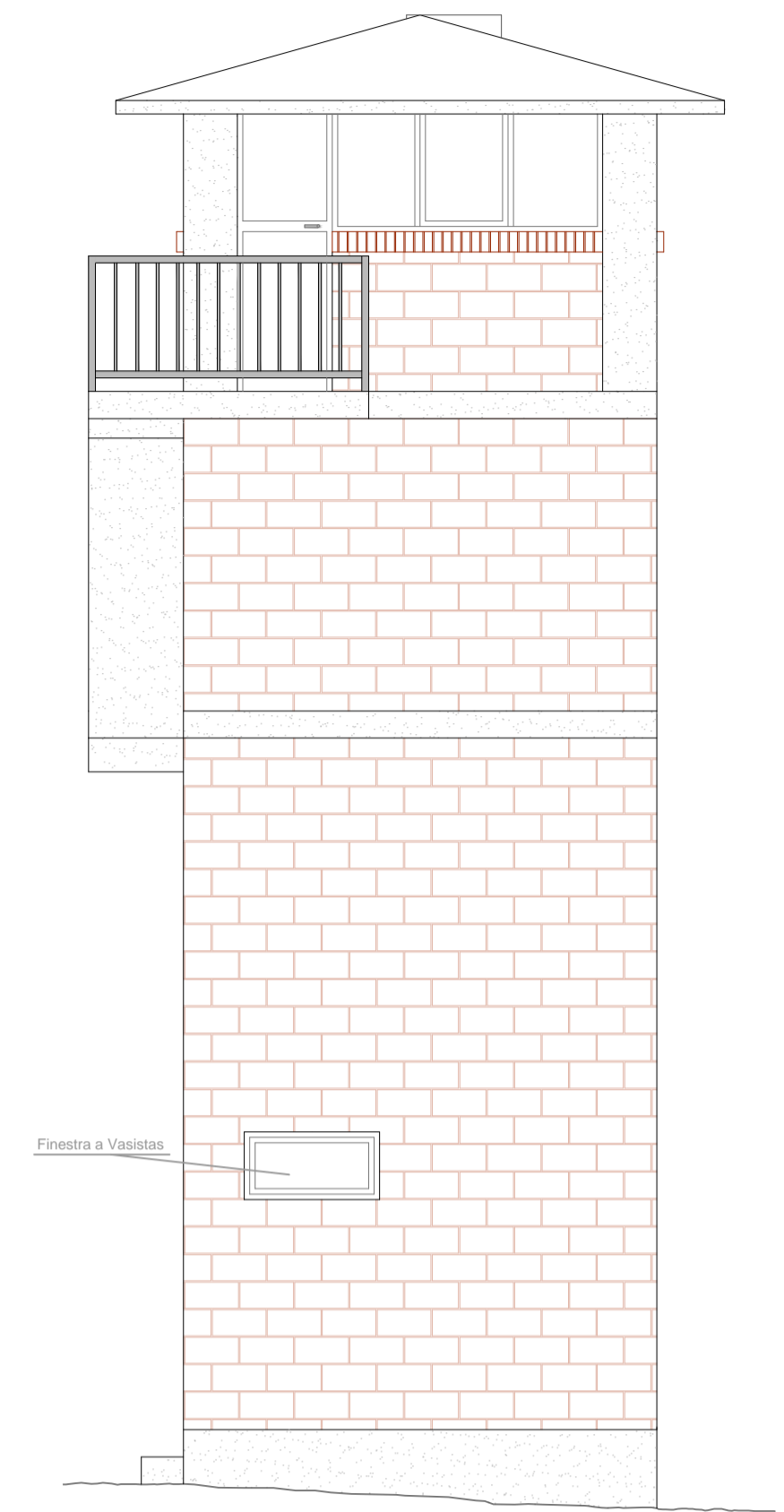

PROSPETTO SUD Sc. 1:50
Modificato

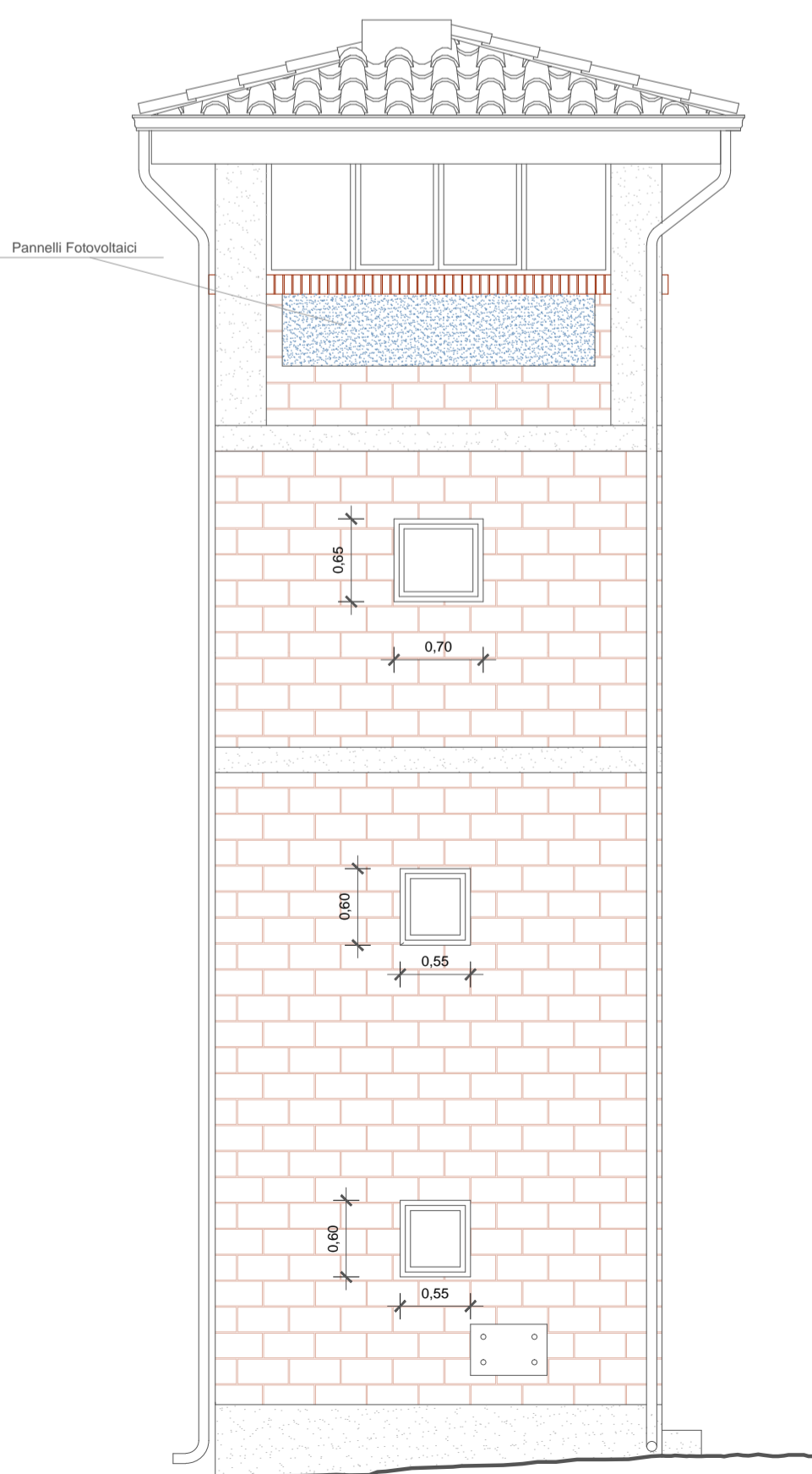

PROSPETTO EST Sc. 1:50
Modificato

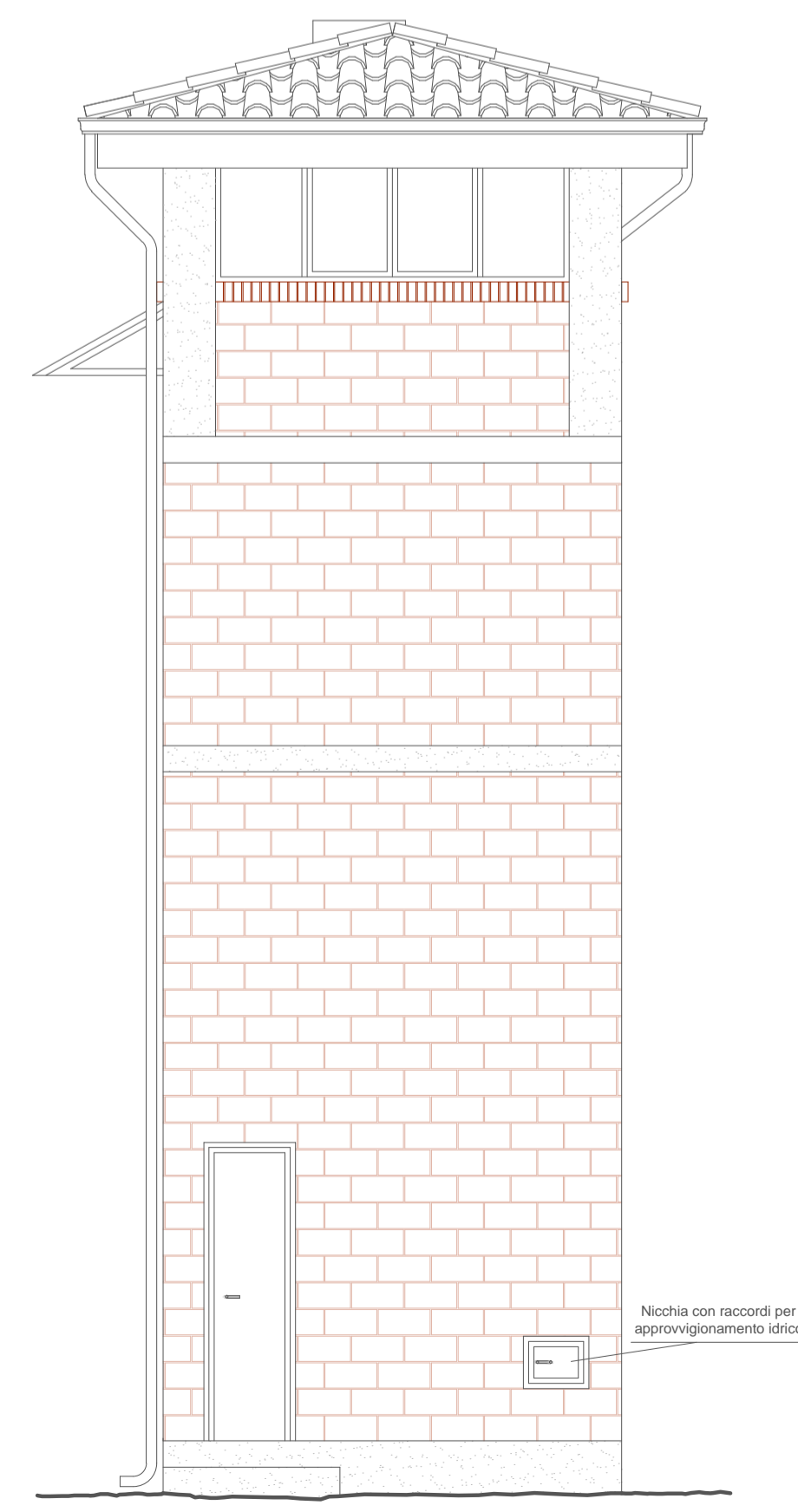

PROSPETTO OVEST Sc. 1:50
Modificato

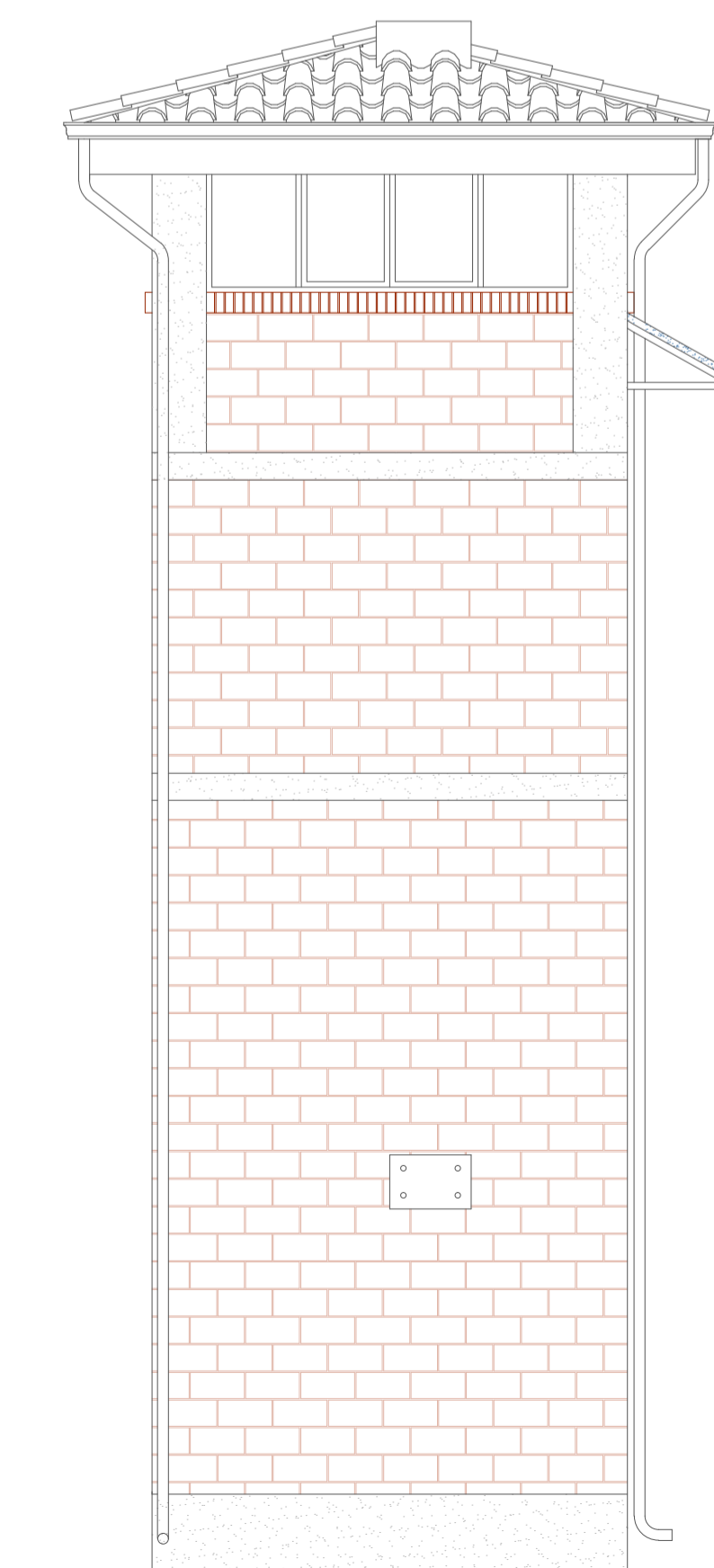

PROSPETTO NORD Sc. 1:50
Modificato

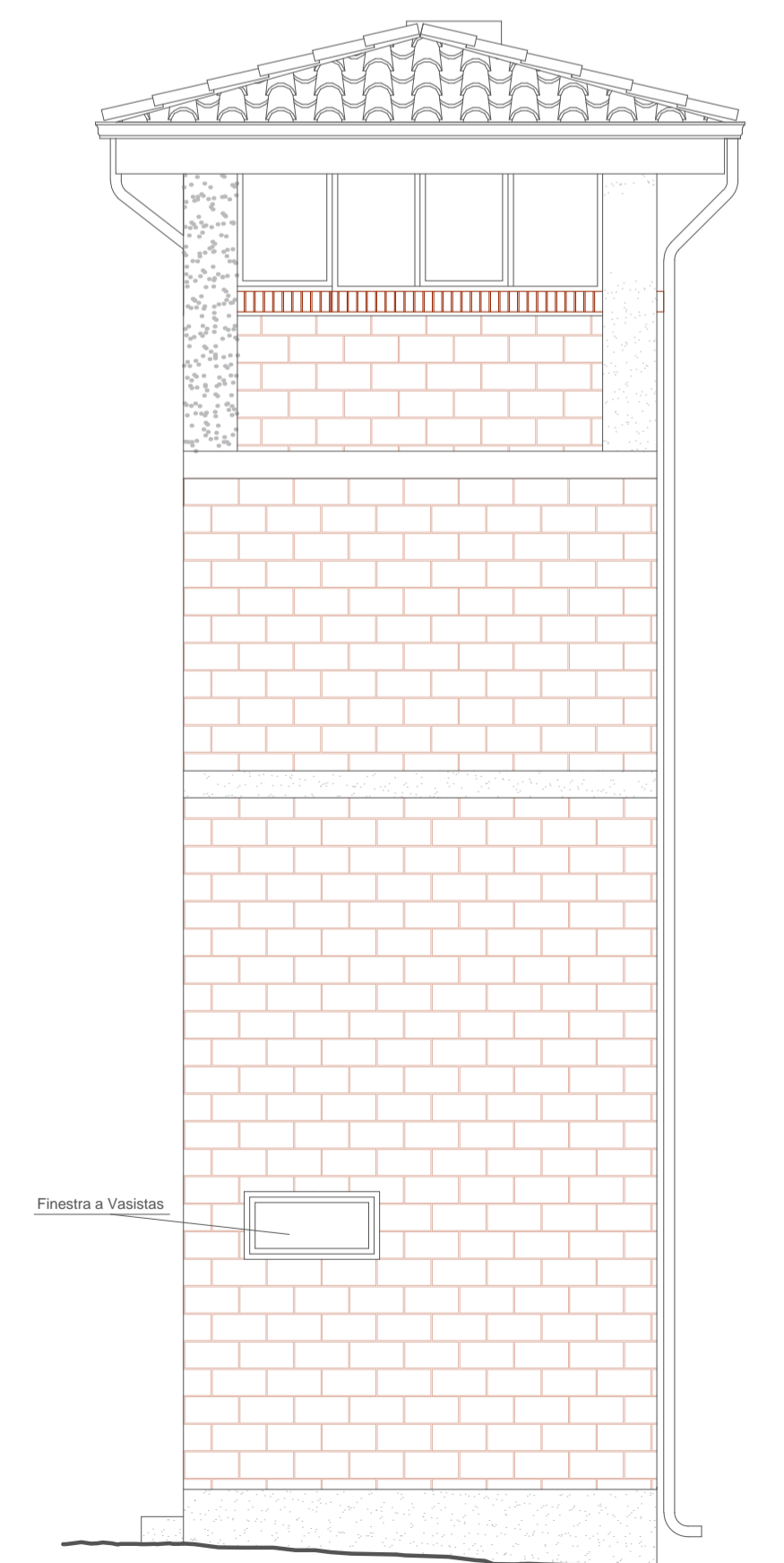

Forestas

Agenzia forestale regionale pro sviluppo de su territoriu e de s'ambiente de sa Sardegna
Agenzia forestale regionale per lo sviluppo del territorio e dell'ambiente della Sardegna



REGIONE AUTONOMA DE SARDIGNA
REGIONE AUTONOMA DELLA SARDEGNA

PROGETTO

RISTRUTTURAZIONE STRAORDINARIA DI UN FABBRICATO ADIBITO A VEDETTA
ANTINCENDI DENOMINATA "SOS PARIS" IN AGRO DEL COMUNE DI SENEGHE

ELABORATI GRAFICI

PROSPETTI ATTUALI E MODIFICATI

Scala 1:50

ALL. 2 TAVOLA 2

Data: novembre 2025

Il Collaboratore alla Progettazione
Geom. Fabrizio Pinna

Visto
Il Responsabile dell'Ufficio Tecnico
Ing. Silvia Lai

Visto
Il Direttore del Servizio
Dr. Maurizio Mallocci